



Planimetria territoriale



Tavola P26 - carta del regime vincolistico



Piano Regolatore Portuale

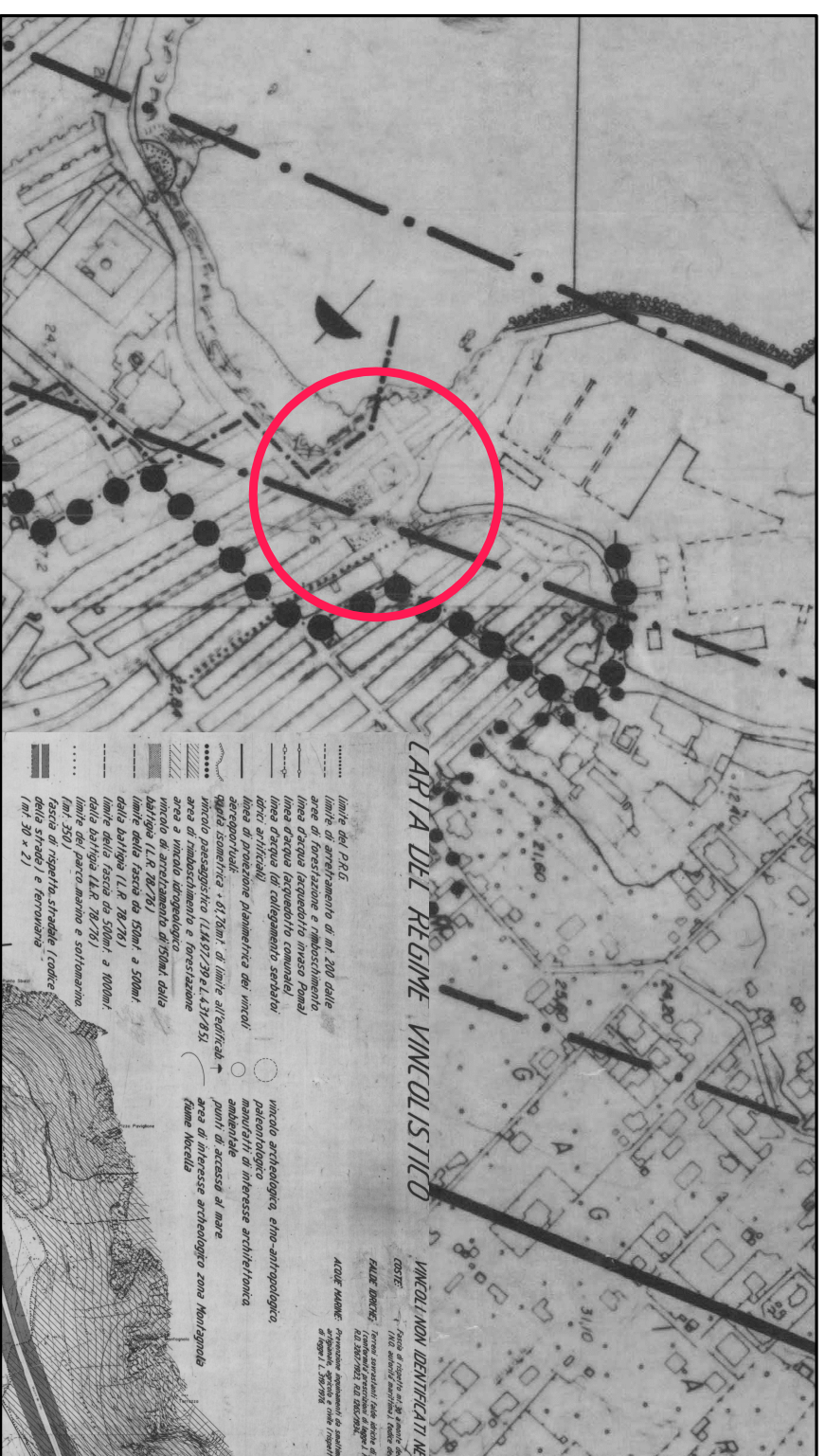
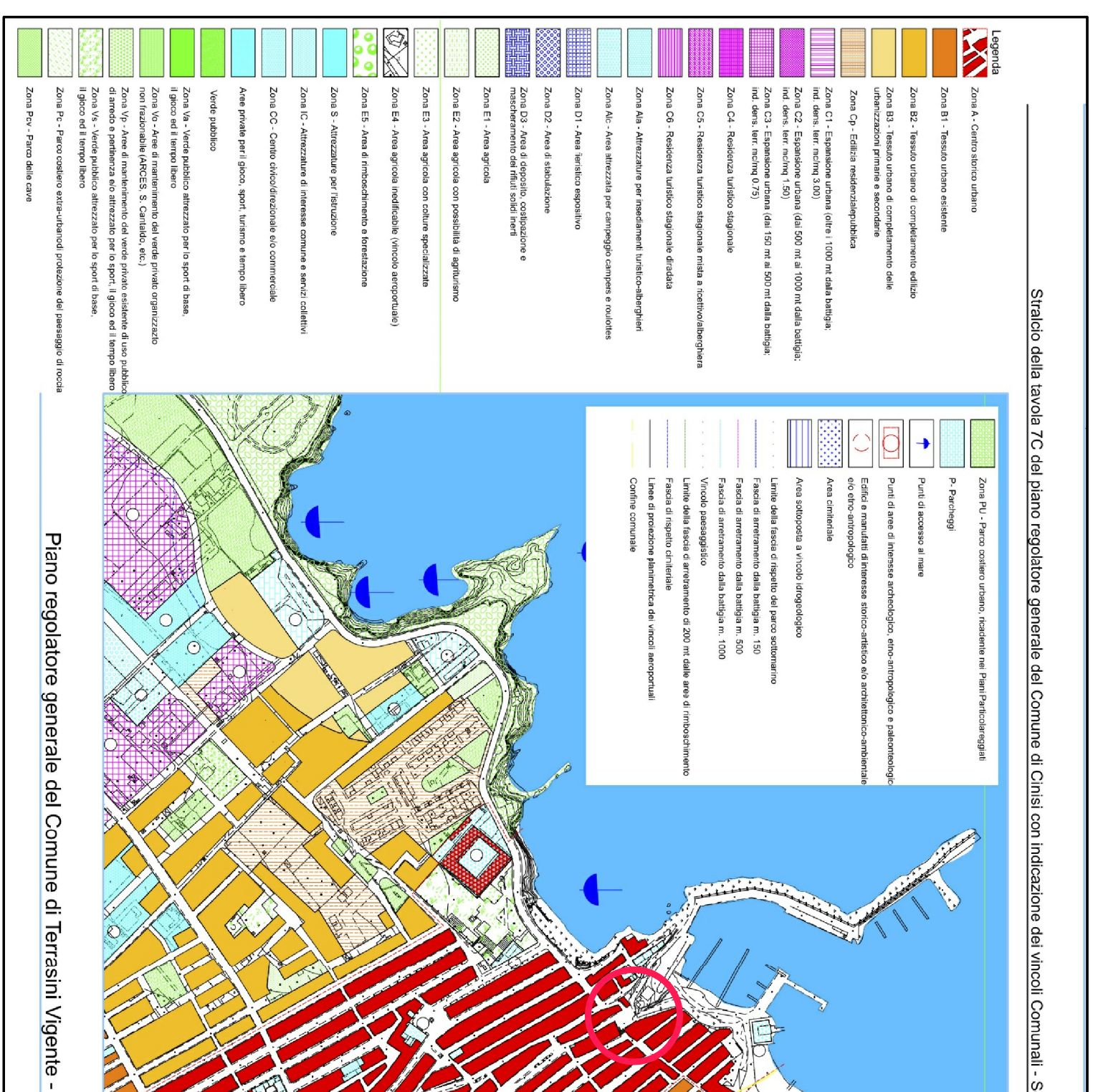

Planimetria catastale scala 1:1000 - Fig 10 pia 2723

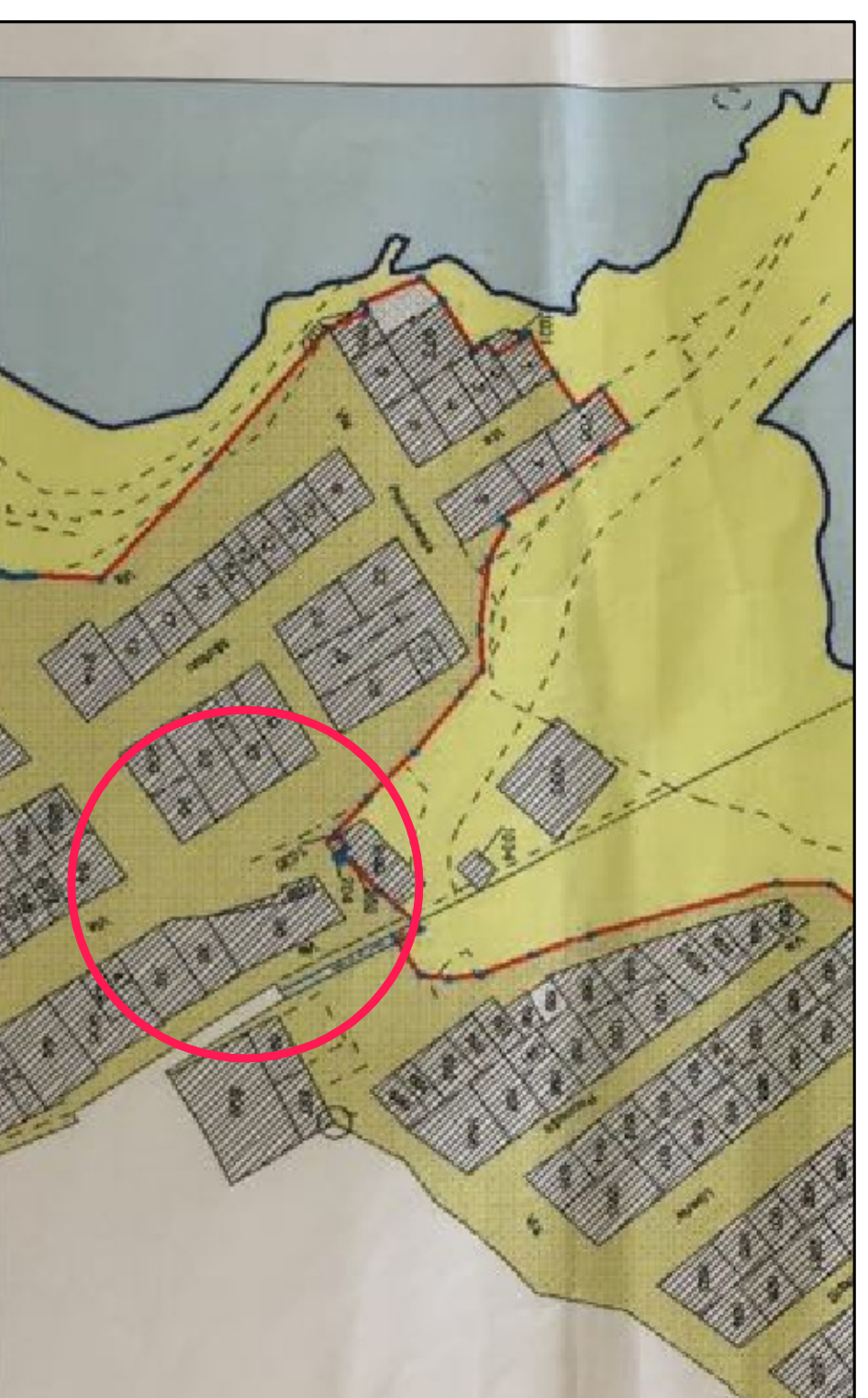

Stralico catastrale demanio marittimo

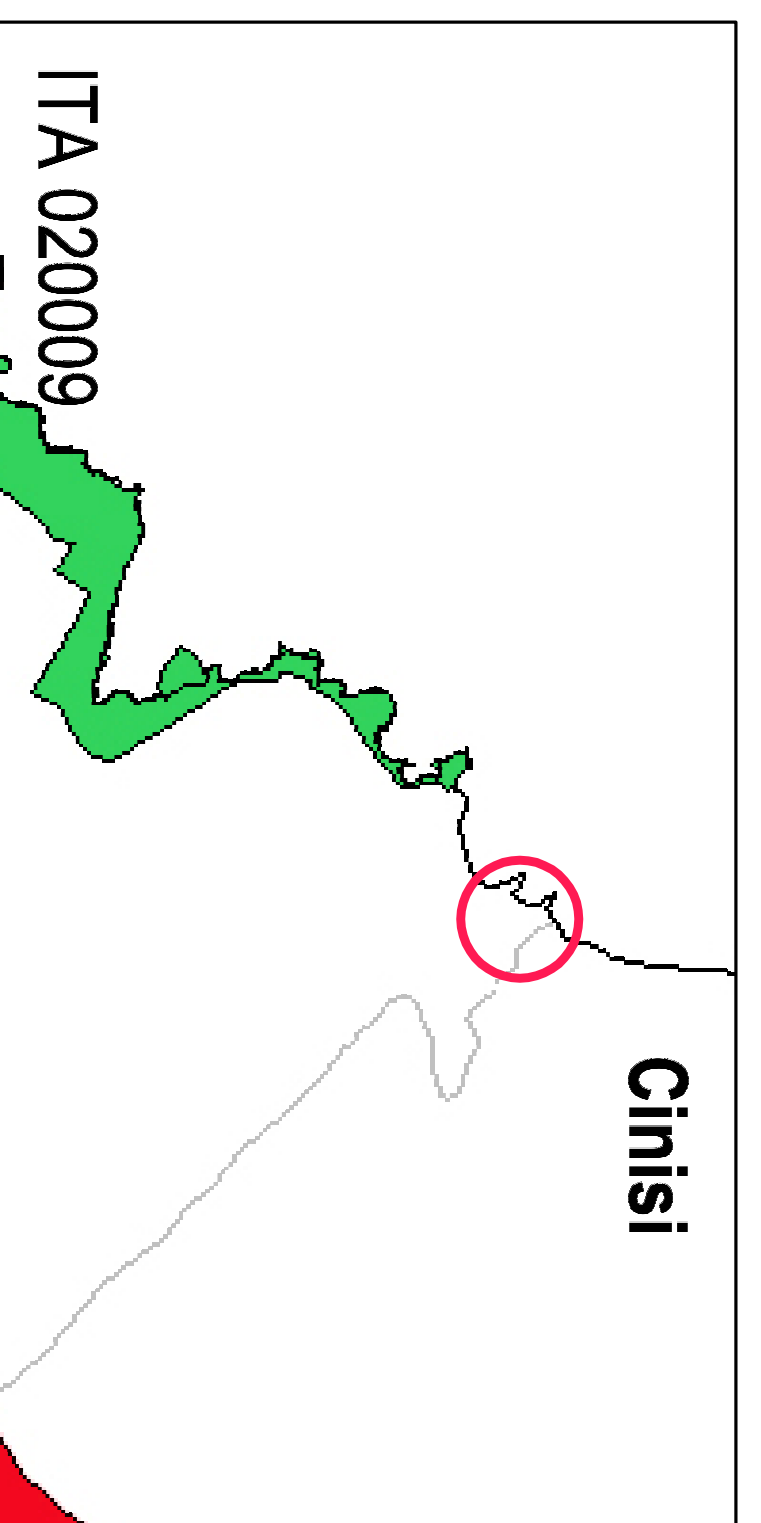

Cinisi

ITA 020009

ITA 020009 Cala Rossa e Capo Rama

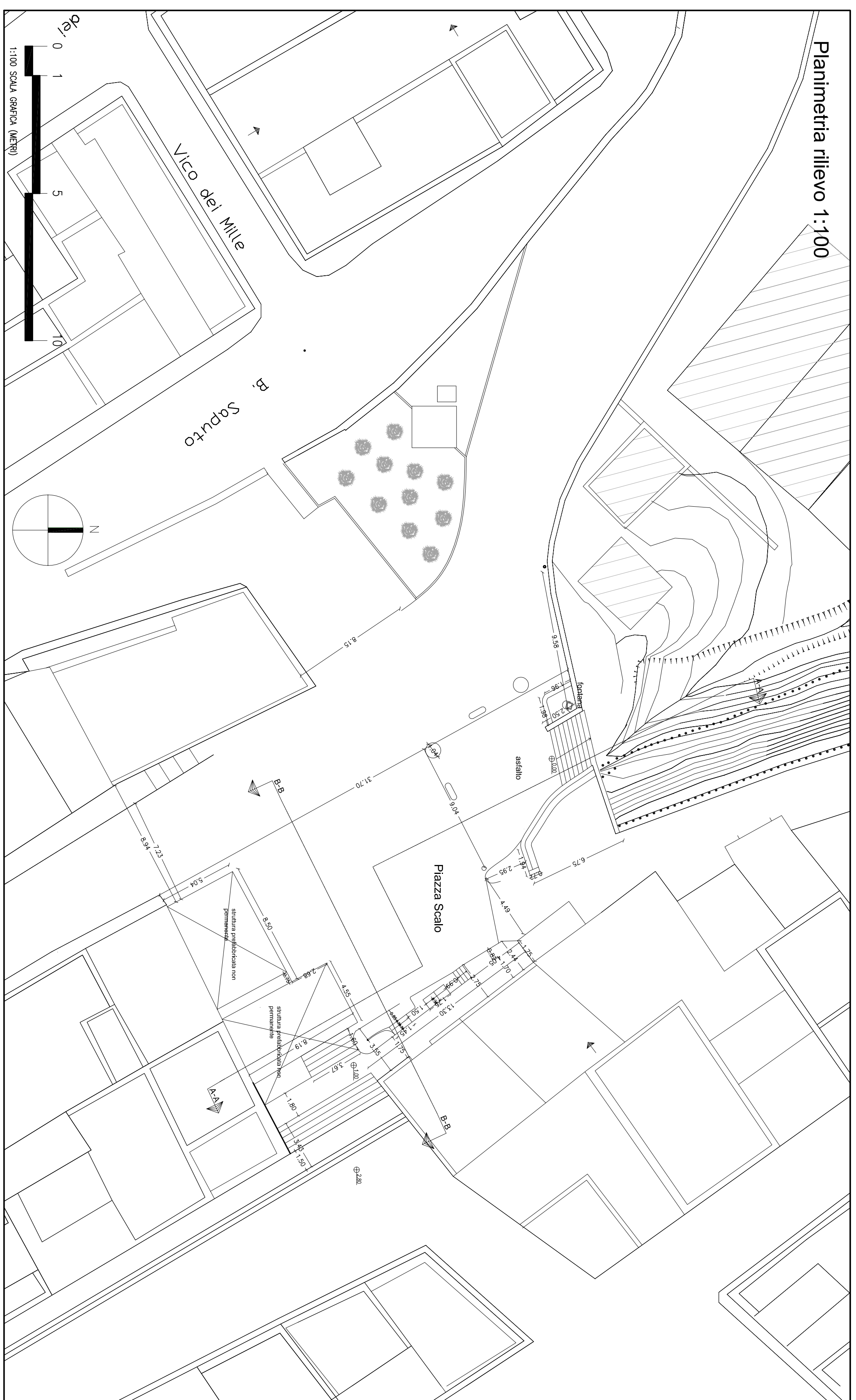

Sezione AA

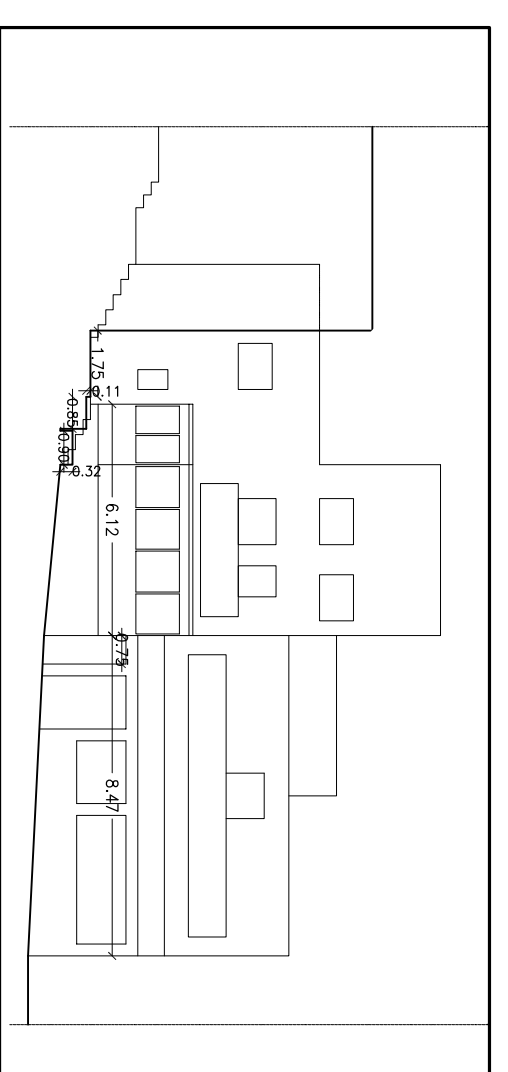

Sezione B-B



REGIONE SICILIANA  
ASSOCIATO REGIONALE DELLO SVILUPPO RURALI DELLA PESCA MEDITERRANEA

FEAMP

Progetto esecutivo per i lavori di riqualificazione dell'area portuale del Comune di Terrasini, nell'attuazione del PAU "GOLFI DI CASTELLAMMARE E CARINI" Asse 4 Misura 4.1 FEAMP - Assessorato Regionale dell'Agricoltura dello sviluppo rurale e della pesca mediterranea- Dipartimento Regionale degli Interventi per la pesca. A. 1.3



VISTI

**Elenco Elaborati architettonici:**

- Tav. A1 - Relazione tecnica
- Tav. A1 bis - Relazione paesaggistica
- Tav. A2 - Inquadramento planimetrico e stato di fatto
- Tav. A3 - Planimetria di progetto
- Tav. A4 - Computo metrico
- Tav. A5 - Elenco prezzi
- Tav. A6 - Analisi prezzi
- Tav. A7 - Quadro economico
- Tav. A8 - Incidenza sicurezza
- Tav. A9 - Computo metrico costi sicurezza speciali
- Tav. A10 - Cronoprogramma dei lavori
- Tav. A11 - Capitolato Speciale d'Appalto
- Tav. A12 - Piano di Sicurezza
- Tav. A13 - Piano di manutenzione dell'opera

**I tecnici incaricati:**  
Arch. Rosanna Fasulo

Arch. Rosanna Fasulo  
Arch. Carolina Taragnolini