



Planimetria territoriale



Tavola P26 - carta del regime vincolistico



Piano Regolatore Portuale

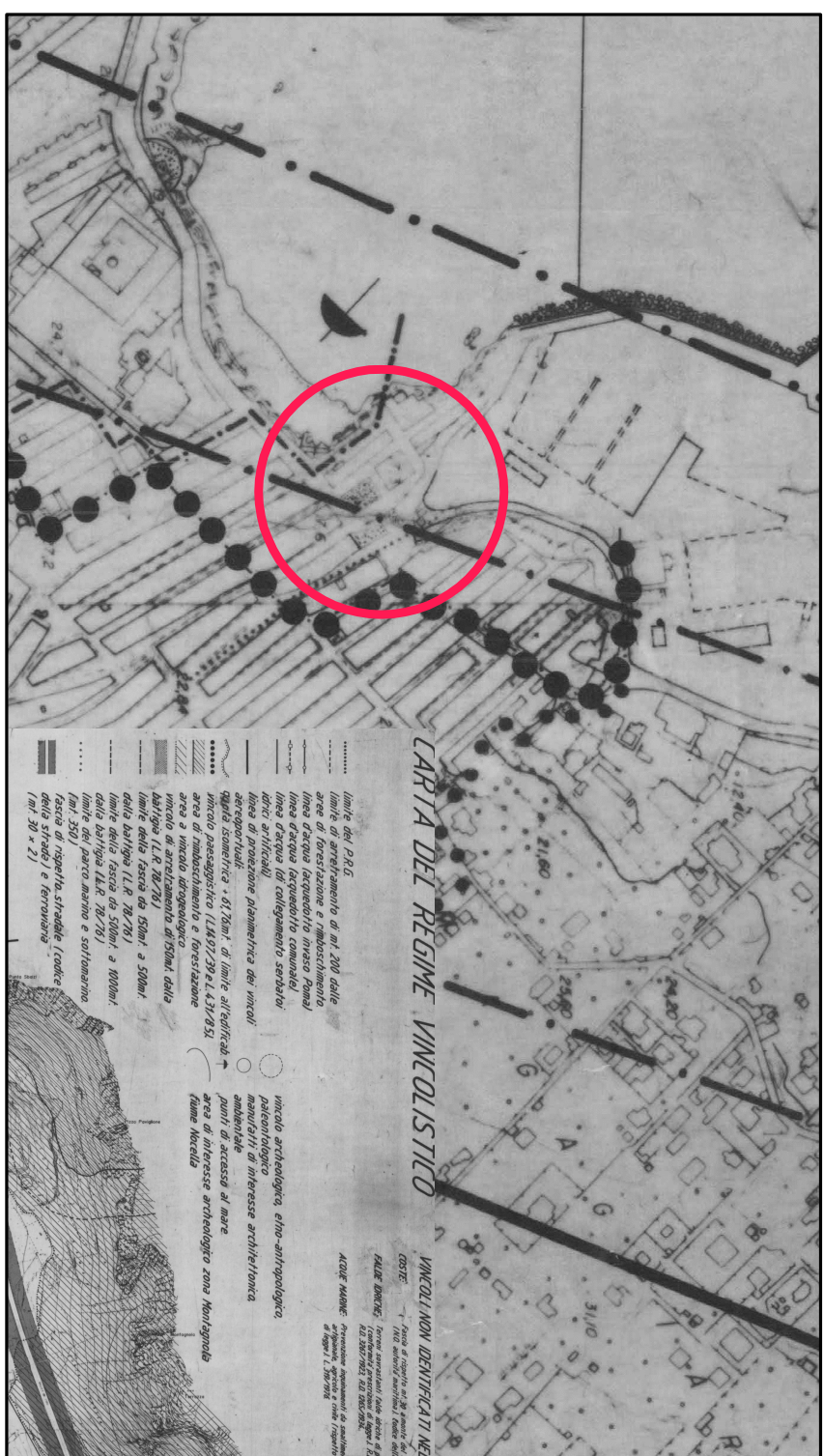
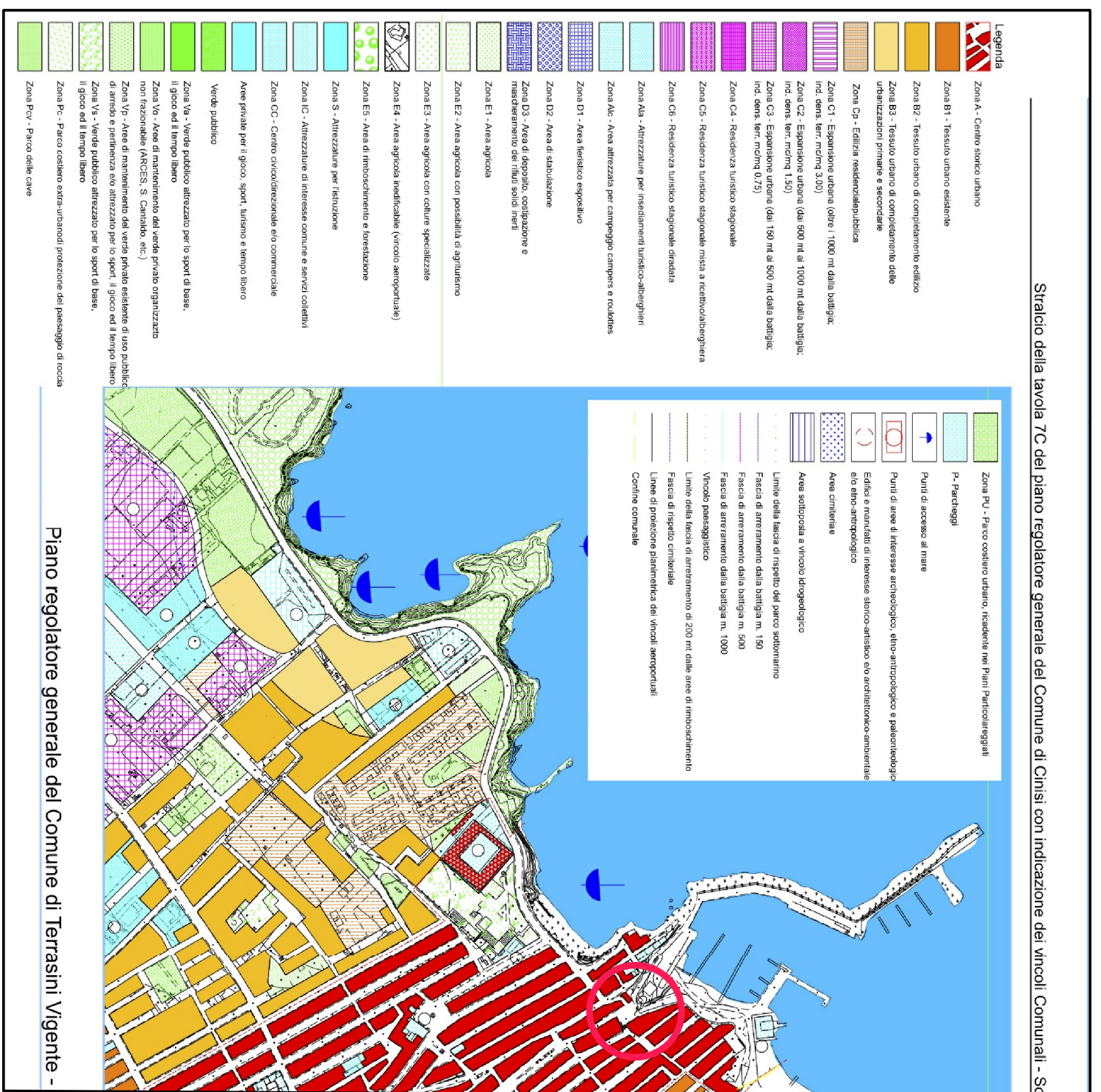

Pianimetria catastale scala 1:1000 - Fg. 10 Pila 2723



Stralcio catastale demanio marittimo

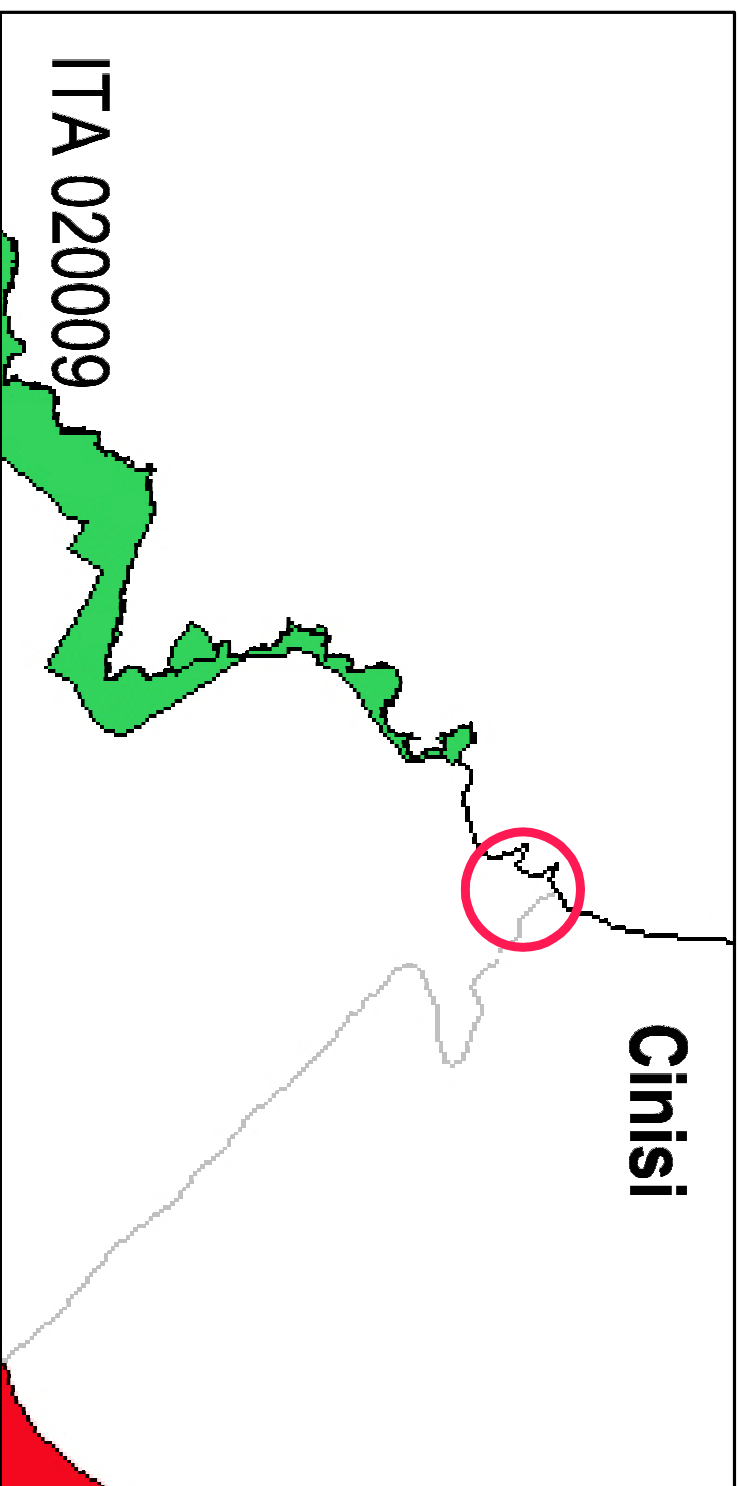

ITA 020009 Cala Rossa e Capo Rama

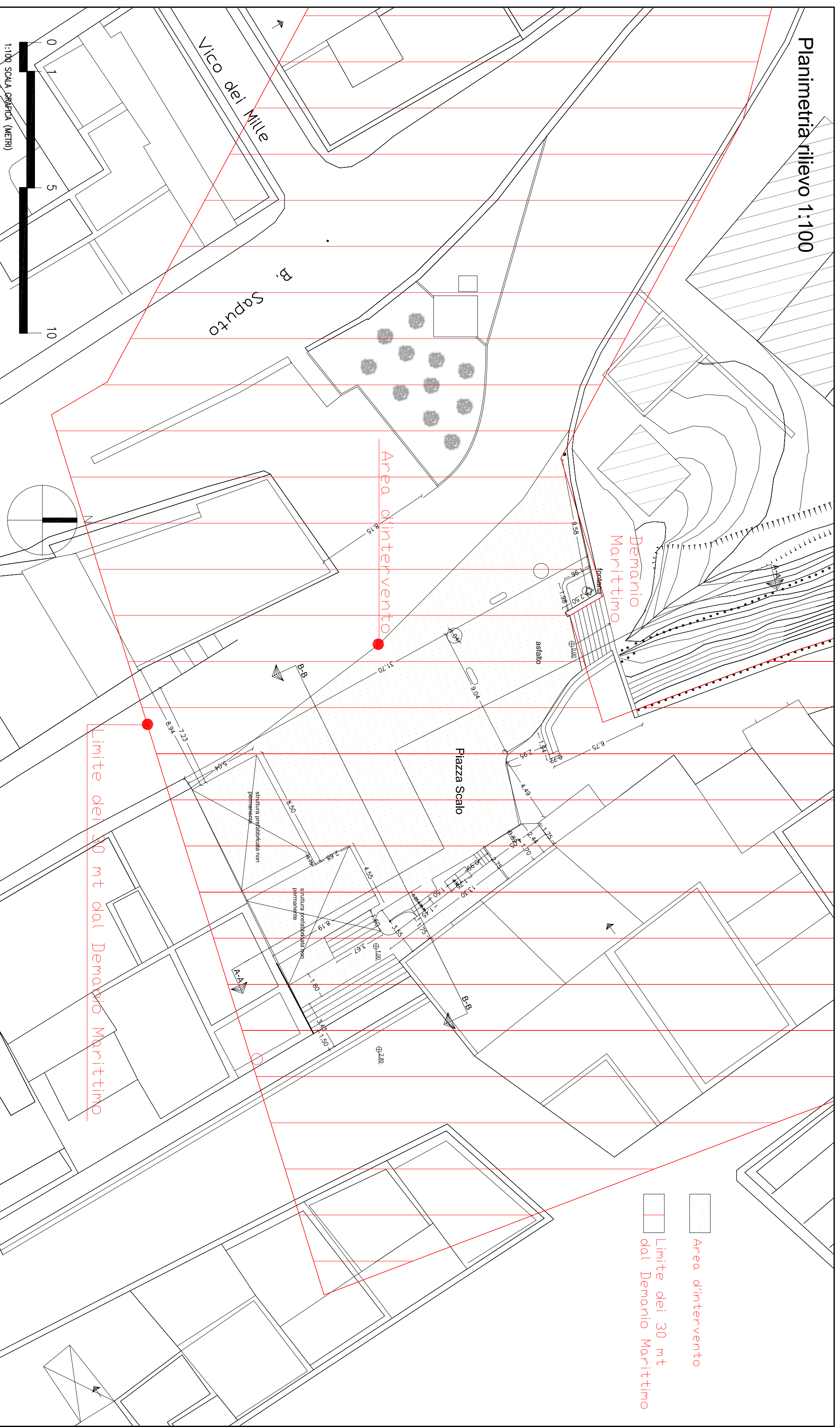

Pianimetria rilievo 1:100

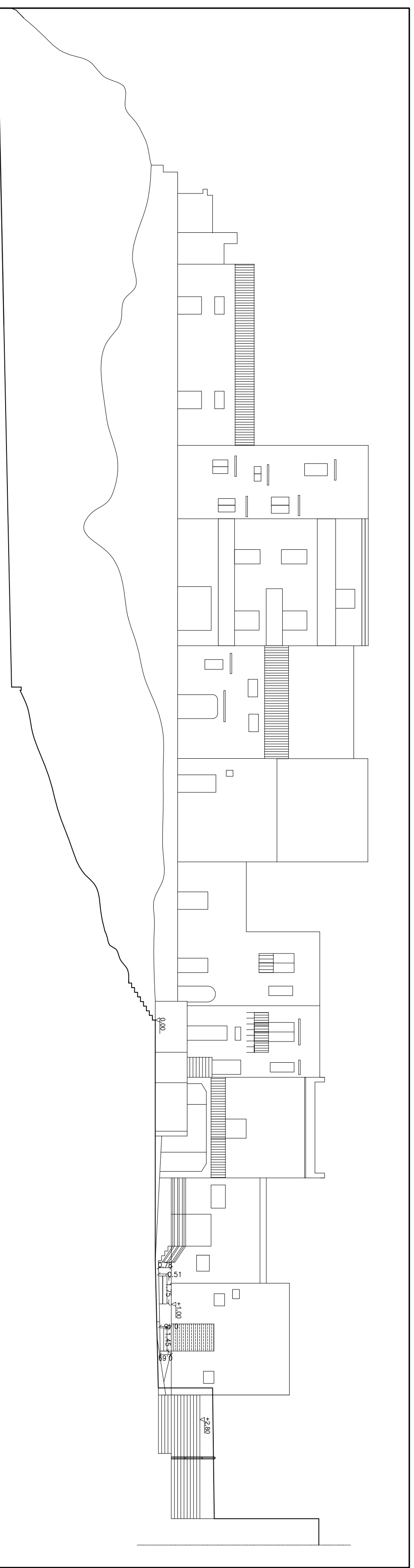

Sezione AA

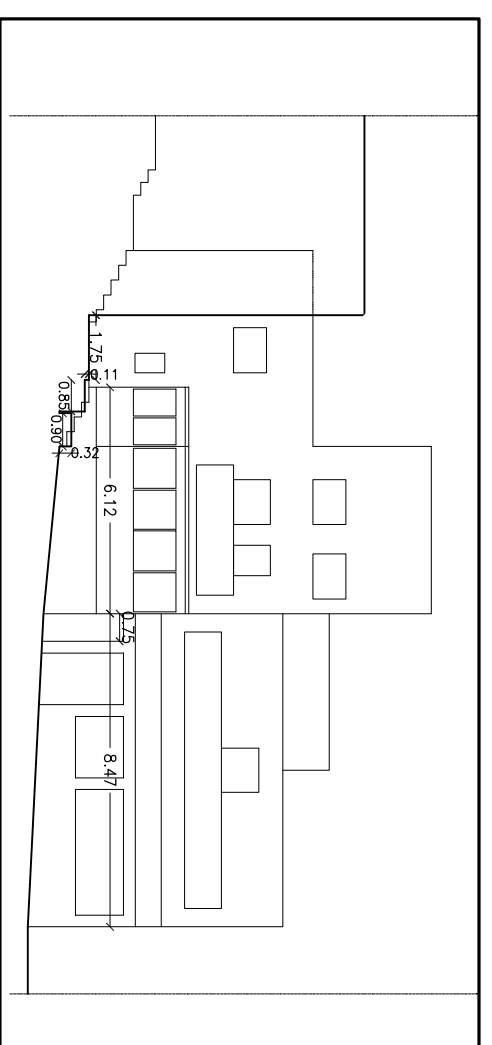

Sezione BB

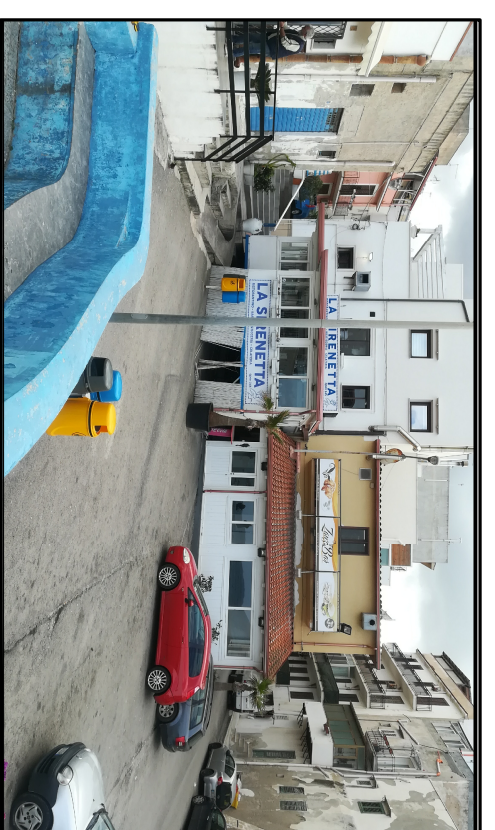

FEAMP

REGIONE SICILIANA
AGENZIA REGIONALE
DELLO SVILUPPO RURALE
IN ITALIA SUD MEDITERRANEA

PI09
SCHEDE
DELLA MISURA 4.1

Progetto esecutivo per i lavori di riqualificazione dell'area portuale del Comune di Terrasini, nell'ambito del P.A.L. "GOLFI DI CASTELAMMARE E CARINI" Asse 4 Misura 4.1 FEAMP - Assessorato Regionale dell'Agricoltura dello sviluppo rurale e della pesca mediterranea- Dipartimento Regionale degli interventi per la pesca. A. 1.3



VIST1



I tecnici incaricati:
Arch. Rosanna Fasulo

Arch. Carolina Taragnolini

Arch. Carolina Taragnolini

Elenco Elaborati architettonici:

- Tav. A1 - Relazione tecnica
- Tav. A1 bis - Relazione paesaggistica
- Tav. A2 - Inquadramento planimetrico e stato di fatto
- Tav. A3 - Planimetria di progetto
- Tav. A4 - Compiuto metrico
- Tav. A5 - Elenco prezzi
- Tav. A6 - Analisi prezzi
- Tav. A7 - Quadro economico
- Tav. A8 - Incidenza sicurezza
- Tav. A9 - Compiuto metrico costi sicurezza speciali
- Tav. A10 - Cronoprogramma dei lavori
- Tav. A11 - Capitolato Speciale d'Appalto
- Tav. A12 - Piano di Sicurezza
- Tav. A13 - Piano di manutenzione dell'opera