

Planimetria generale inquadramento intervento

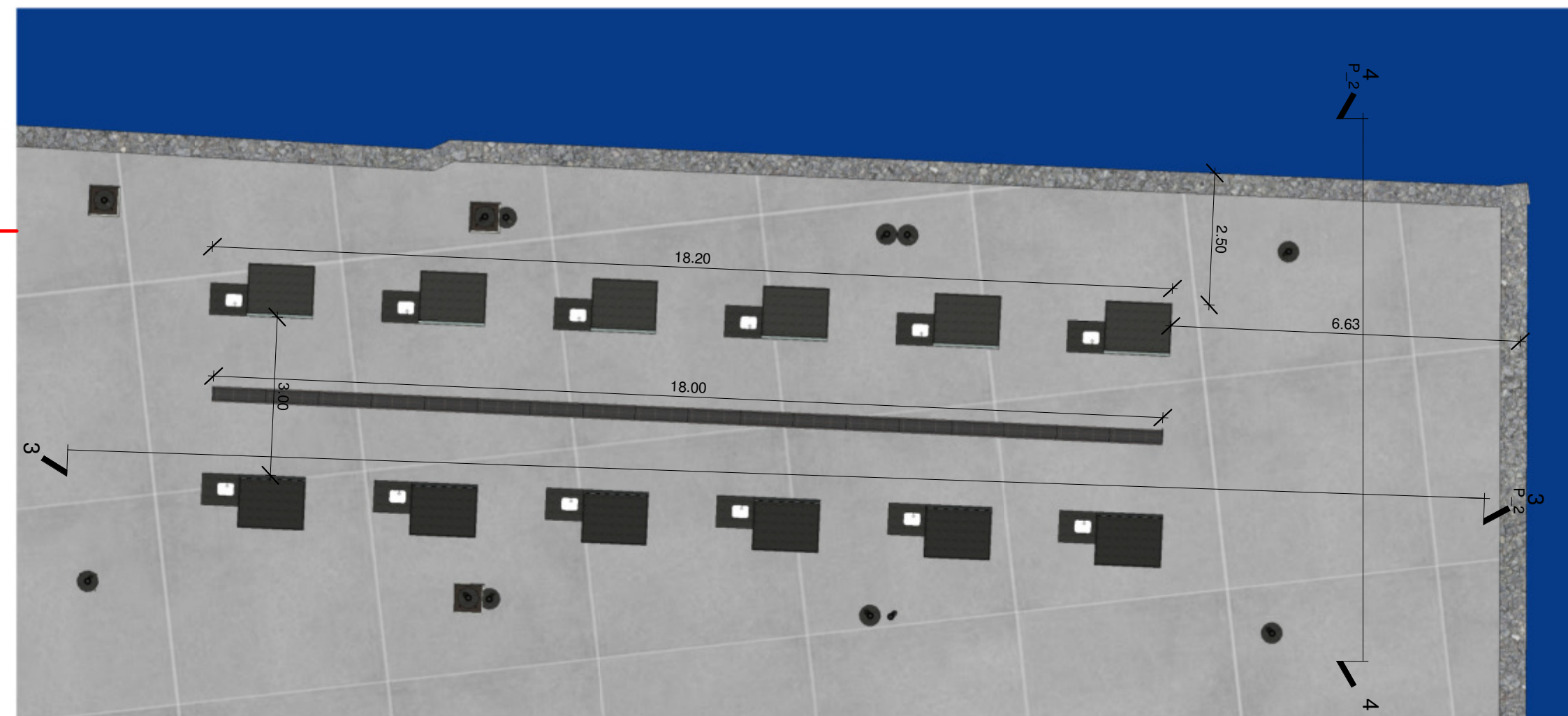

Pianta piano quota 1.60 - scala 1:100

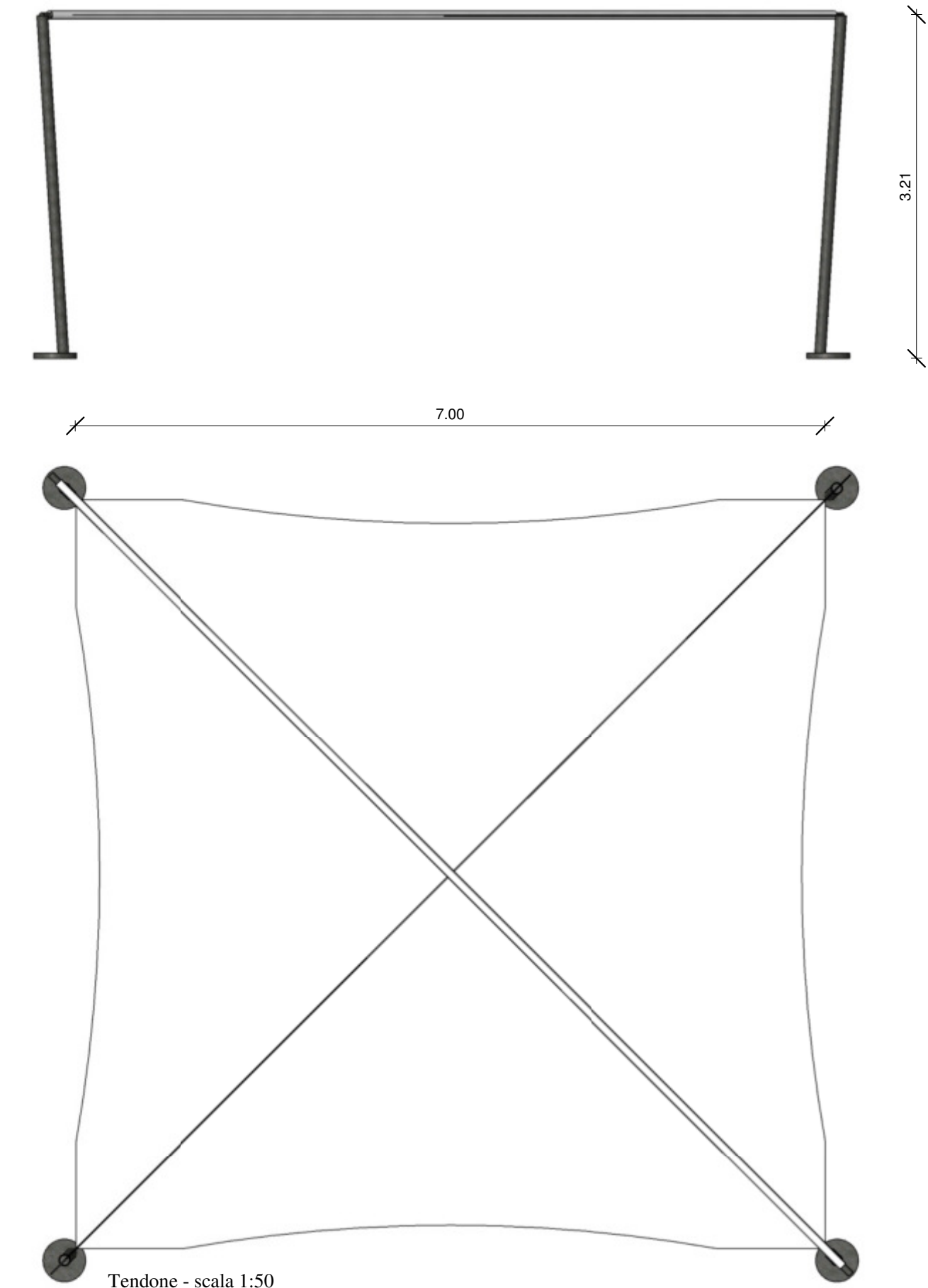

Tendone - scala 1:50



Render dell'intervento

Particolare degli arredi

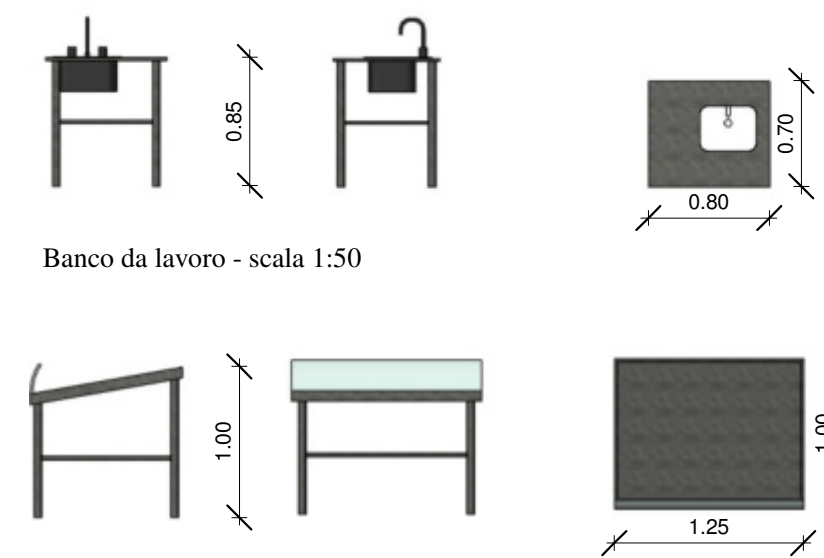

Banco da lavoro - scala 1:50

Bancone refrigerato - scala 1:50

Isola delle Femmine Provincia di Palermo

LAVORI DI RIQUALIFICAZIONE DELLO SCALO DI ALAGGIO GRANDE E DELL'AREA ADIACENTE, MEDIANTE LA REALIZZAZIONE DI UNA COPERTURA A VELA E LA COLLOCAZIONE DI BANCHETTI PER LA COMMERCIALIZZAZIONE DEL PESCATO LOCALE

PROGETTO ESECUTIVO AI SENSI DEL D.LGS N° 50 DEL 18/04/2016

Data: FEB. 2018	Elaborato:	Scale:
Sost.:	P_2	Come indicato
Rif.:	PIANTE E SEZIONI	
Archivio	N° disegno:	Materiali:
N°:	data	Collaboratori:
Disco:	A 05/02/2018	Aggiornamento Prezzario Regionale 2018
File:	B	
	C	
Visto L'amministrazione	Visto IL R.U.P.	Il Progettista
Il Sindaco		Ufficio Tecnico Comunale

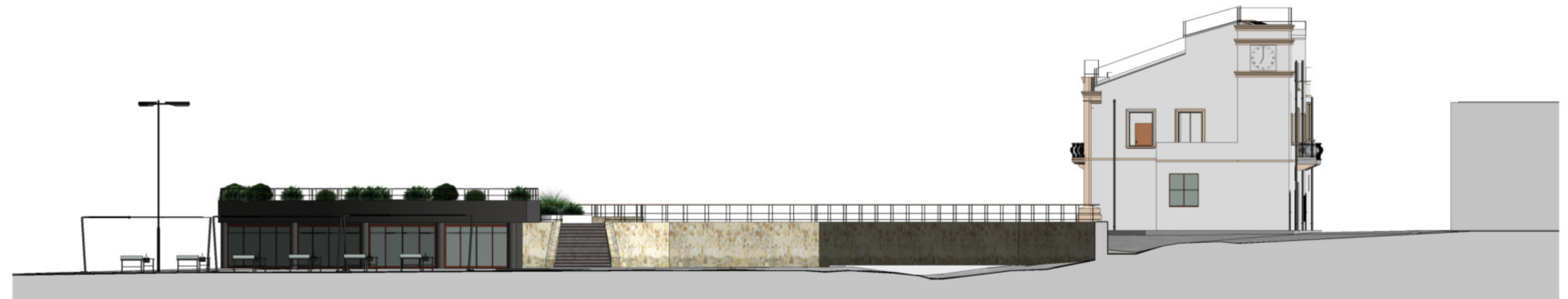

Sezione 1 - scala 1:200



Sezione 2 - scala 1:200